

ODINGGADE - ALTANER



DATO: 16-05-2017

SAGS NR: 1639



SKRÅFOTO AF BEBYGGELSE

SITUATIONSPLAN

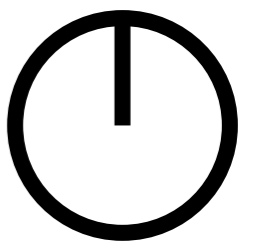

EKSISTERENDE PLANER

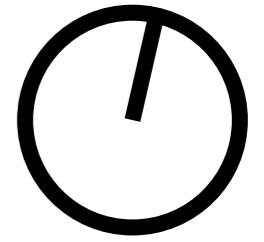

EKSISTERENDE FORHOLD



EKSISTERENDE FORHOLD



NYE ALTANER:

AFSÆT:

MURVÆRK SVAGT

- **STÅLSKELLET**
- **FUNDAMENTER**

FØLGEARBEJDER:

- **RADIATOR**
- **DØR I STEDET FOR VINDUE**
- **EL**
- **TERRÆN**

- **POSTKASSER**
- **KÆLDERTRAPPER VENDES**

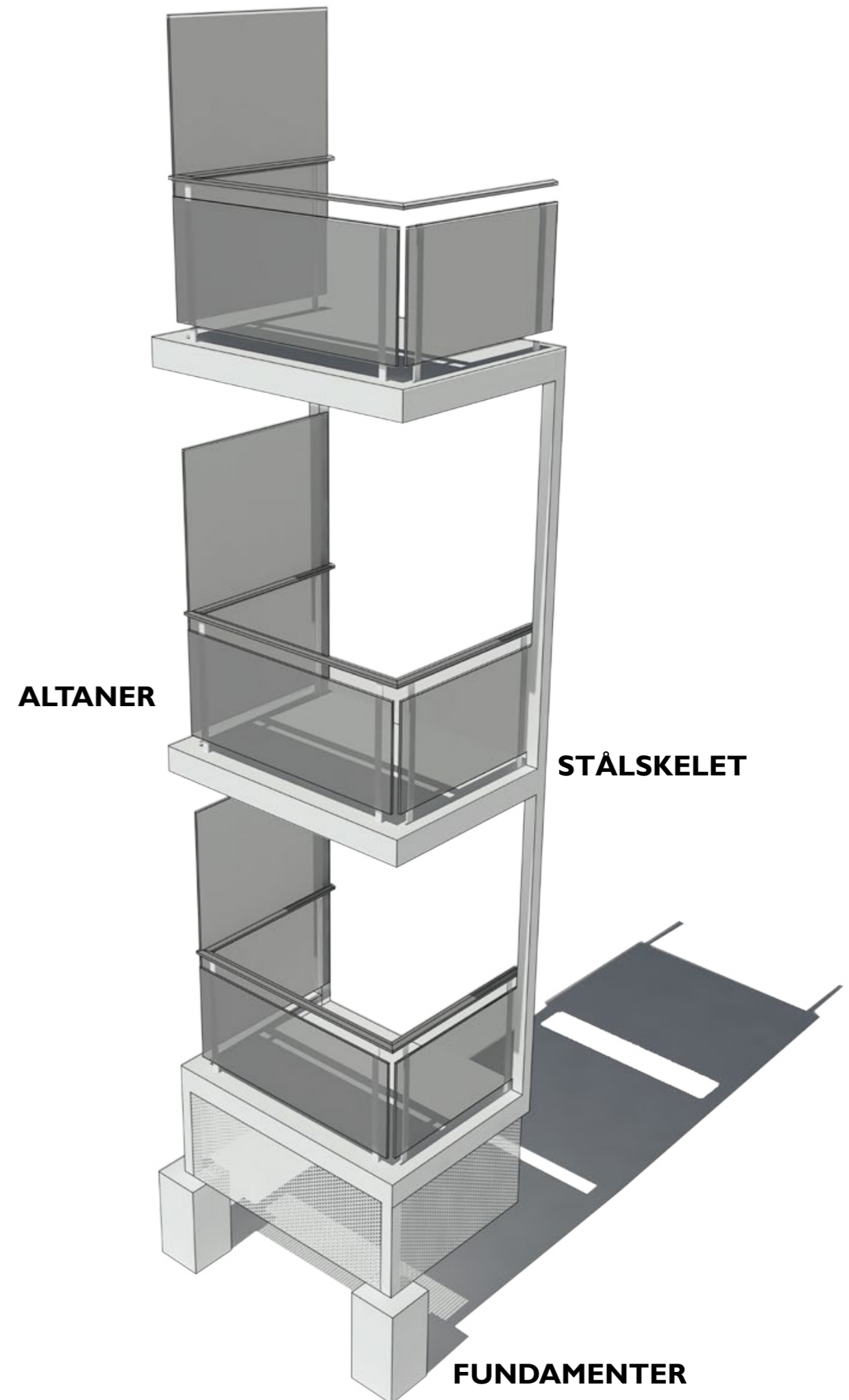

PLANER MED ALTANER - STUEPLAN/ 1.SAL/ 2.SAL

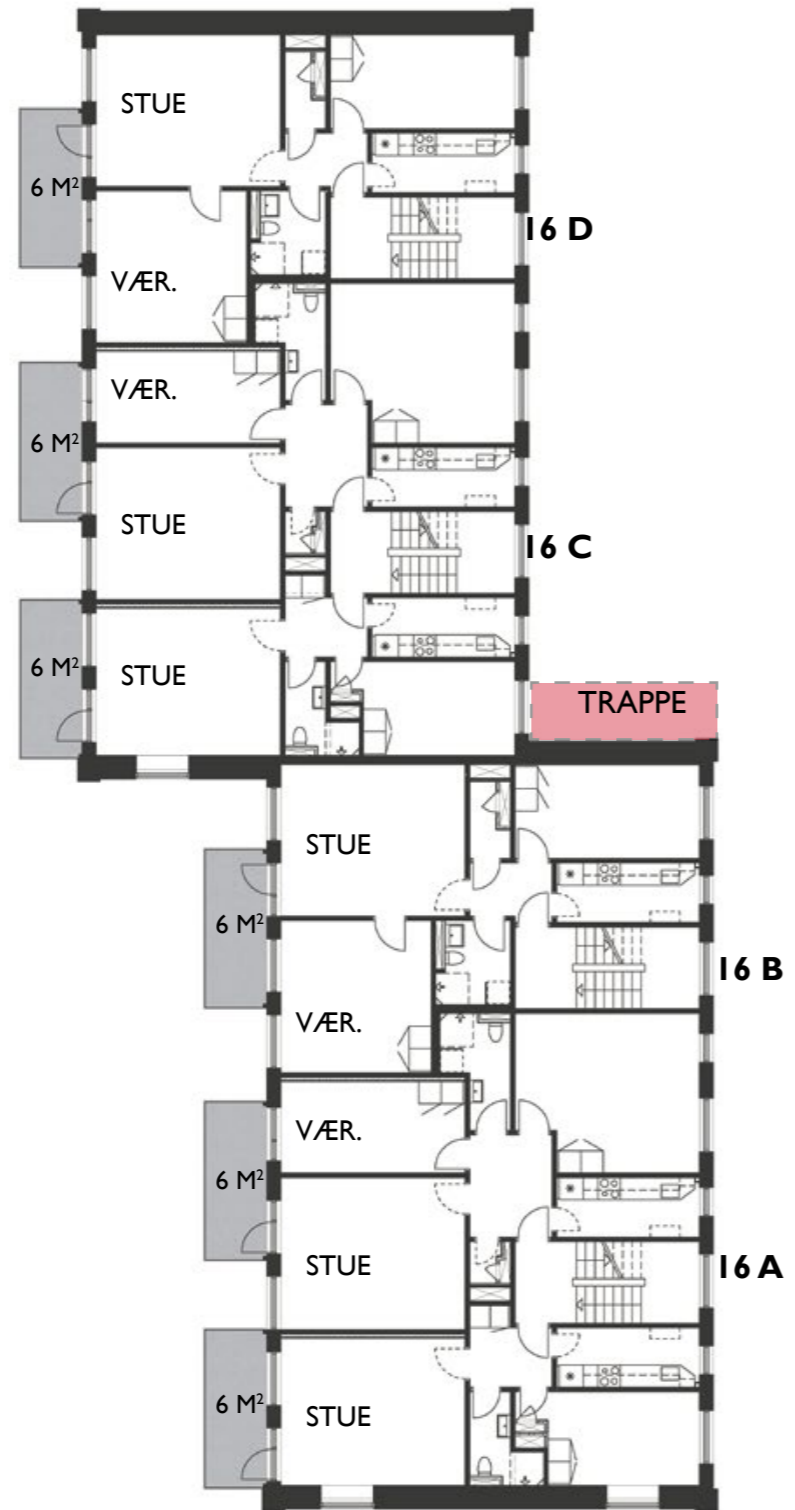
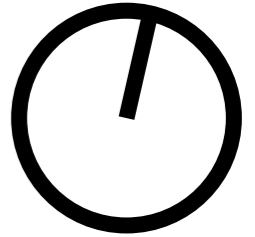

ODINSGADE 16

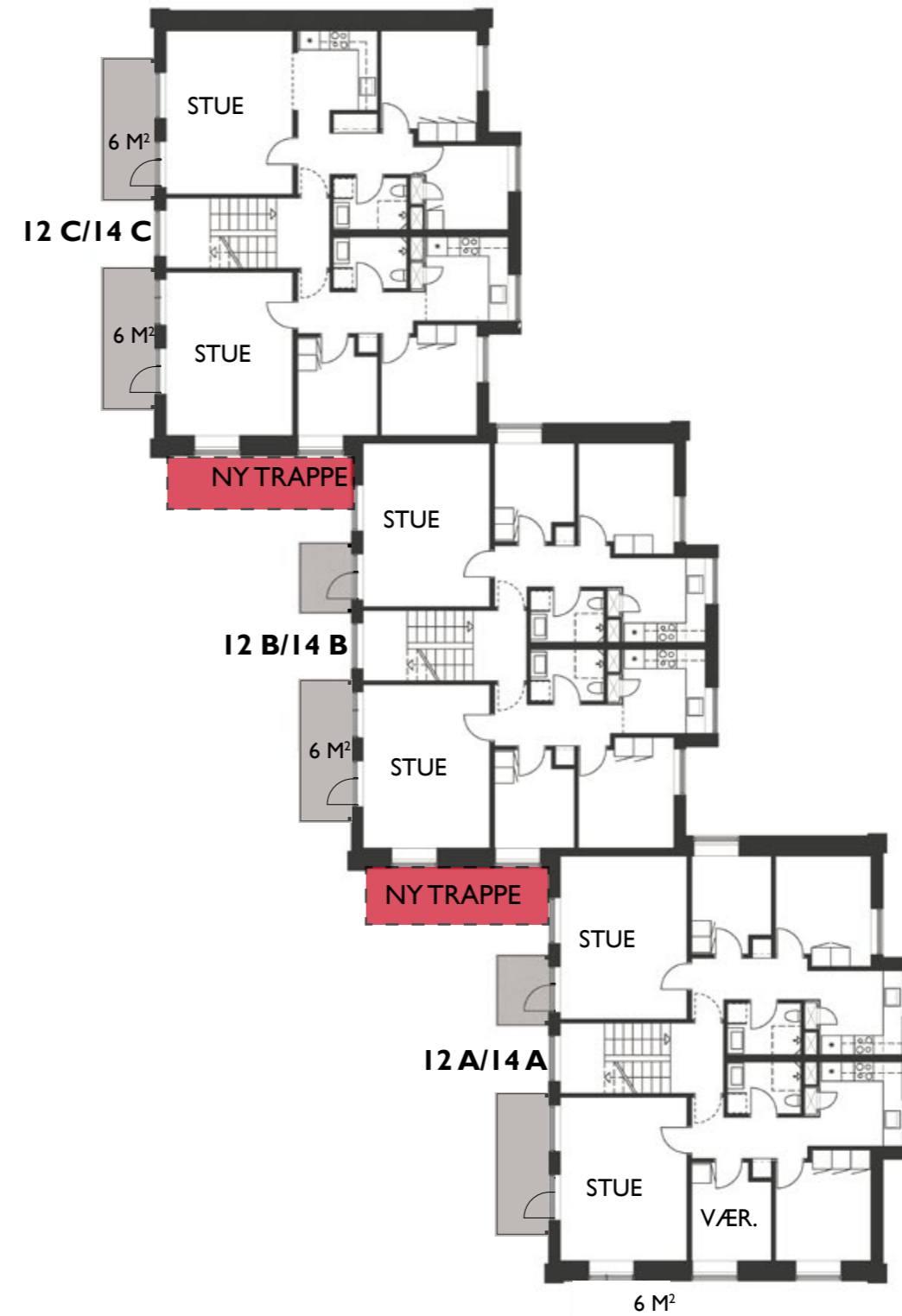

ODINSGADE 12 OG 14

VISUALISERING: BEBYGGELSE MED ALTANER



VISUALISERING: BEBYGGELSE MED ALTANER + NYE INDGANGSFORHOLD



VISUALISERING: INDGANG OG ALTANER

NY KÆLDERTRAPPE

ALTAN 3M2

ALTAN 6M2



Side 11

NY BEPLANTNING

CYKEL PARKERING

NY POSTKASSE

AFDÆKNING UNDER ALTAN

ALTANER I SAMME AFDELING

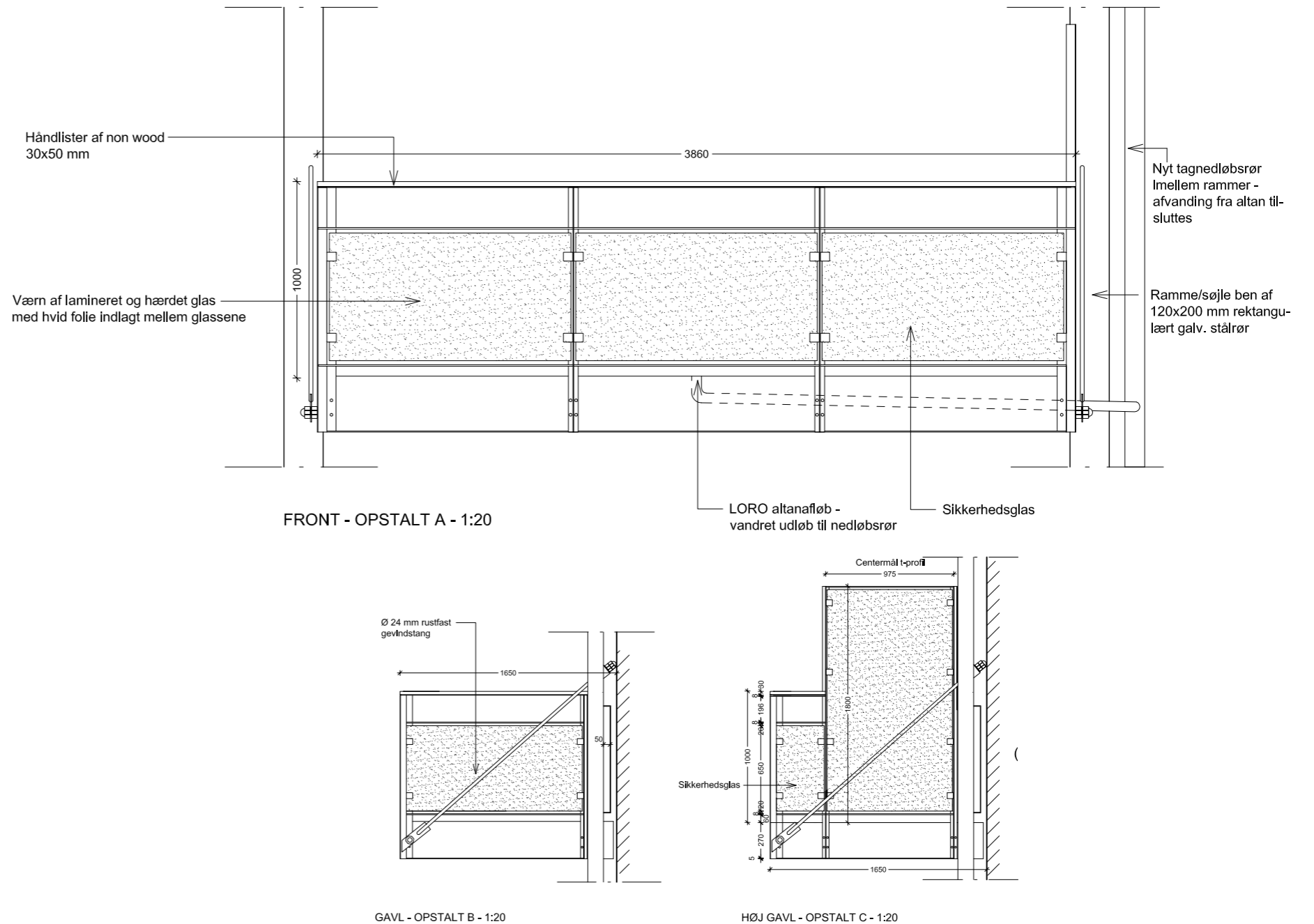

ALTANER - MATERIALER/FARVER:

UDFØRES SOM ANDRE ALTANER I AFDELINGEN:

- GALVANISERET STÅLSKELET OG OPHÆNGNINGSSYSTEM
- BUND I SKRID-HÆMMENDE FIBERBETON
- GALVANISERET VÆRN MED HÅNDLISTE
- HÆRDET, LAMINERET GLAS MED HVID FOLIE ILAGT

DØRPARTIER:

- TRÆ/ALU PARTIER MED FLADT BUNDSTYKKE(KØRESTOLSVENLIGT)
- FRIBREDDE MINIMUM SÅ KØRESTOL KAN PASSERE

VISUALISERING - NR. 12 +NR. 14



VISUALISERING - NR. 16



FACADE MOD VEST



UDFØRELSES PROCES

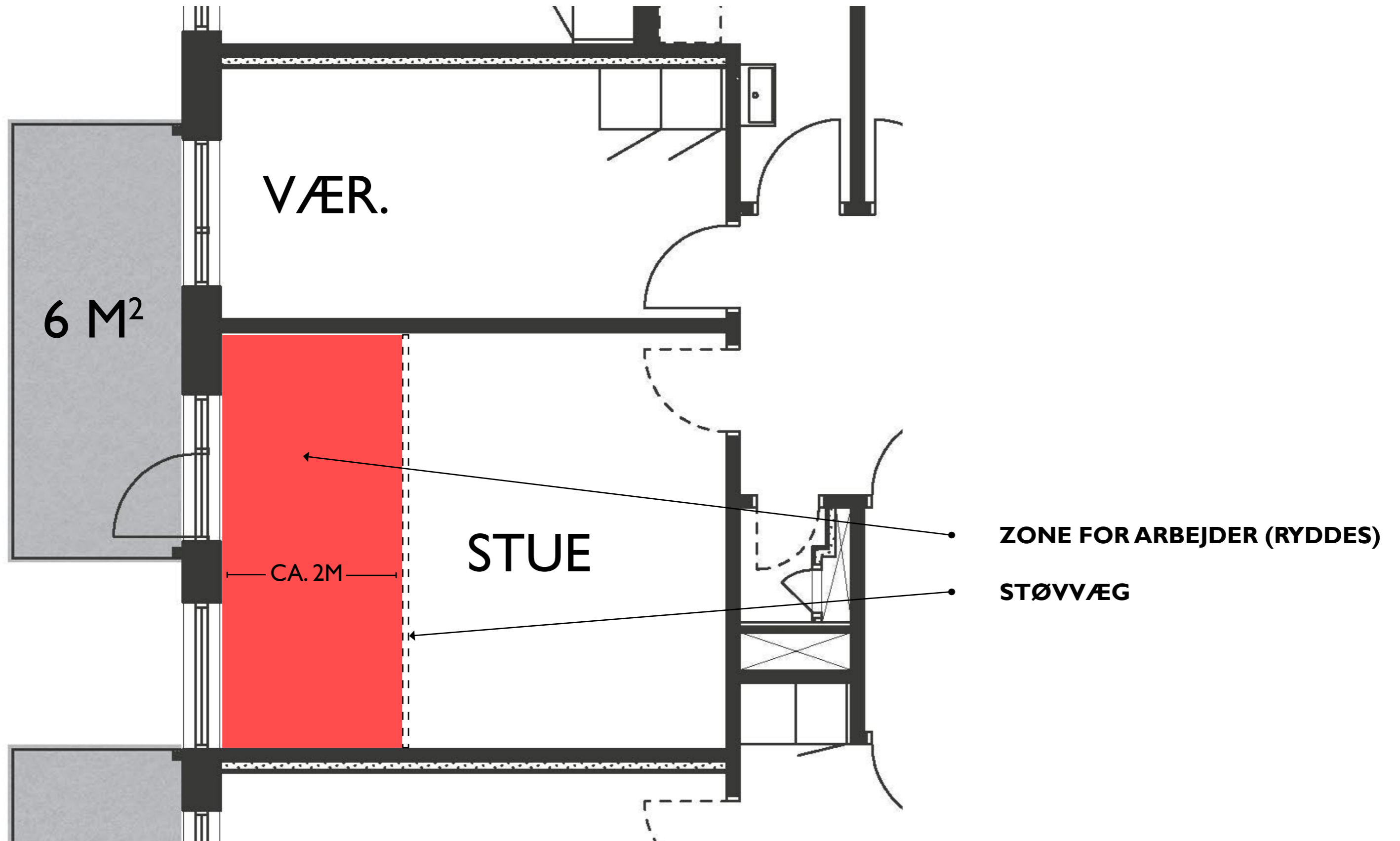

DETALJE : LODRET OVERGANG TIL ALTAN

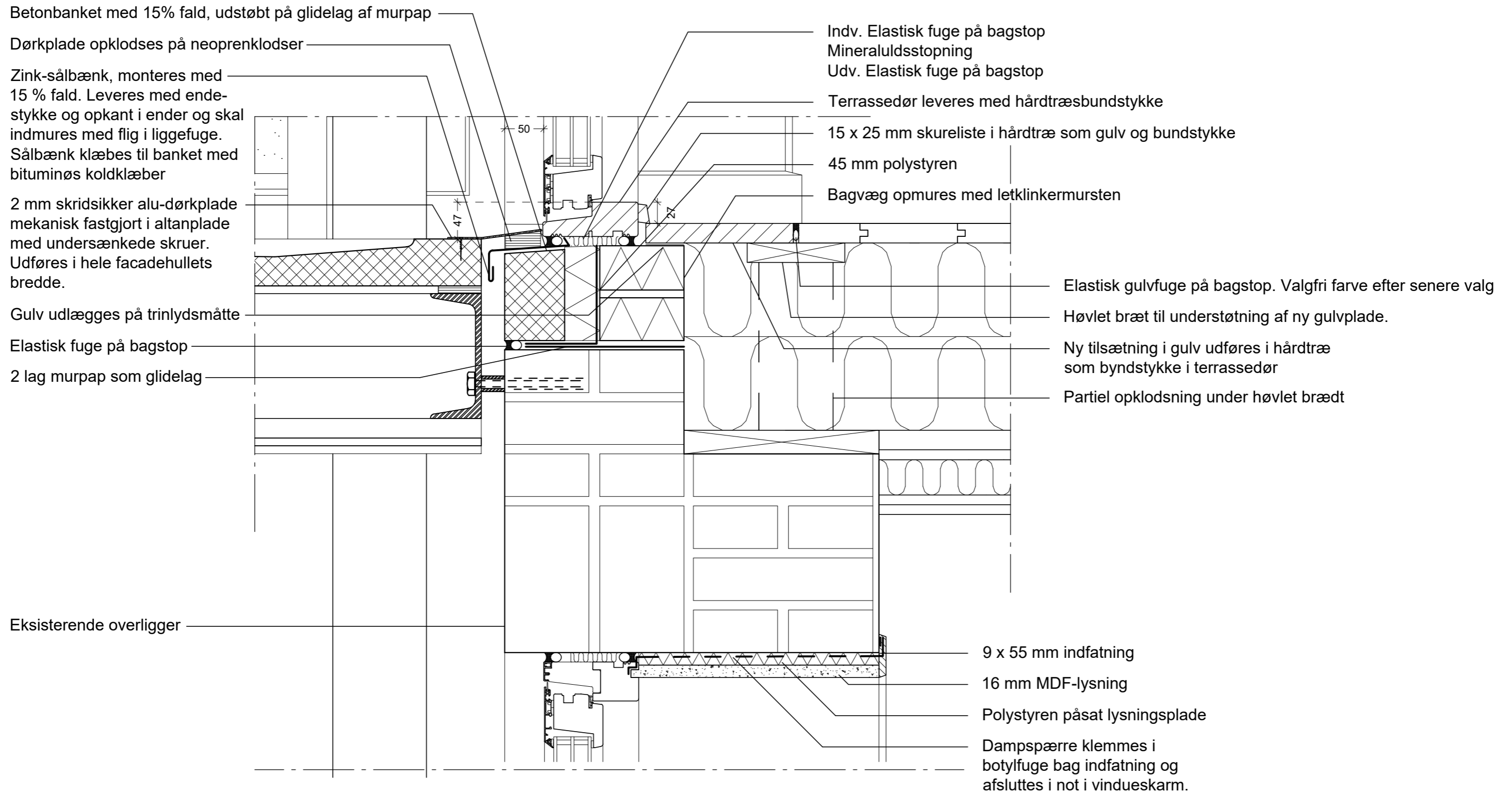

DETALJE :VANDRET OVERGANG TIL ALTAN

ALTAN

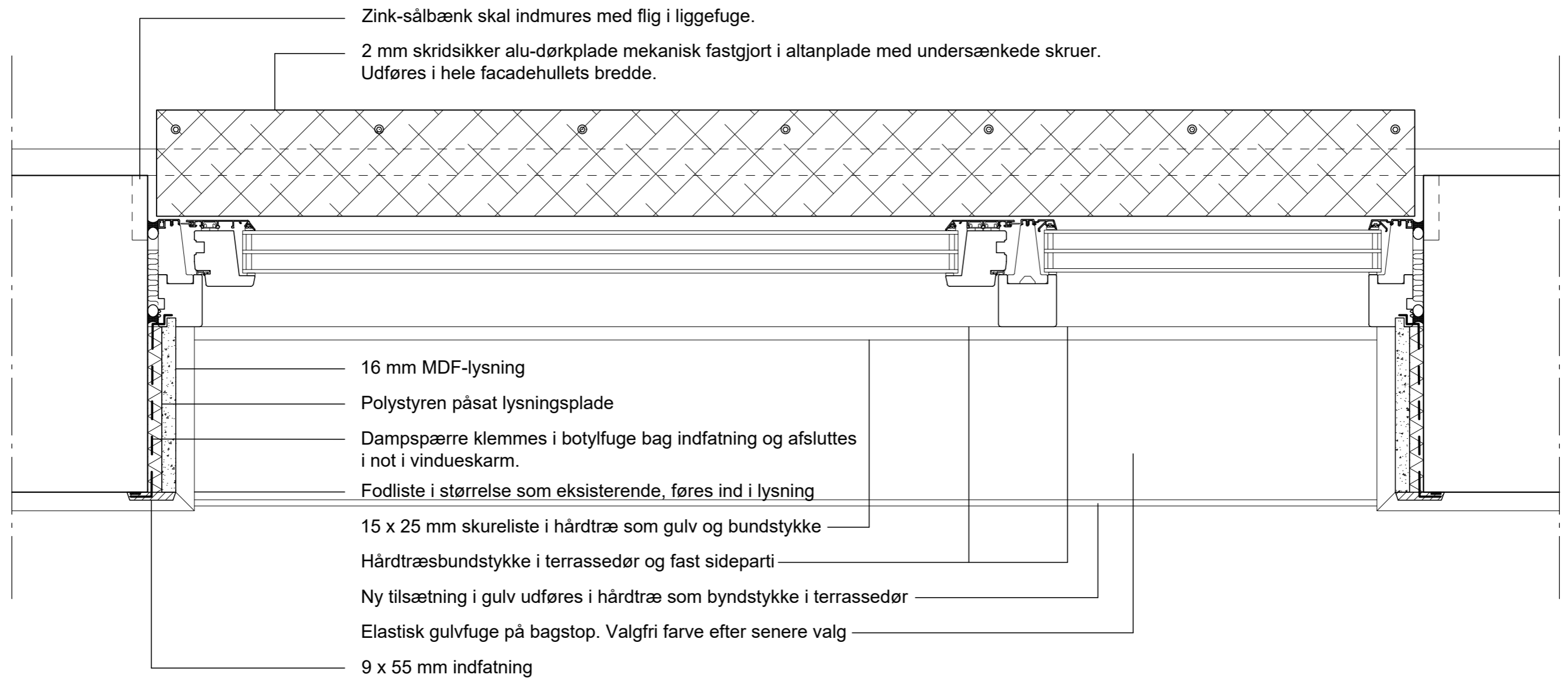

SPØRGSMÅL?

